

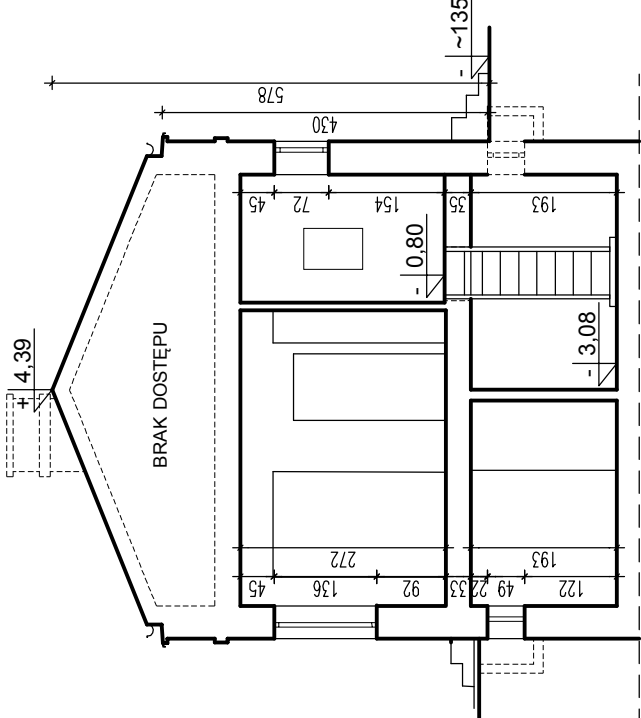

BUDYNKI INSTYTUTU TECHNIKI CIEPLNEJ
POLITECHNIKI WARSZAWSKIEJ
SKALA 1 : 100

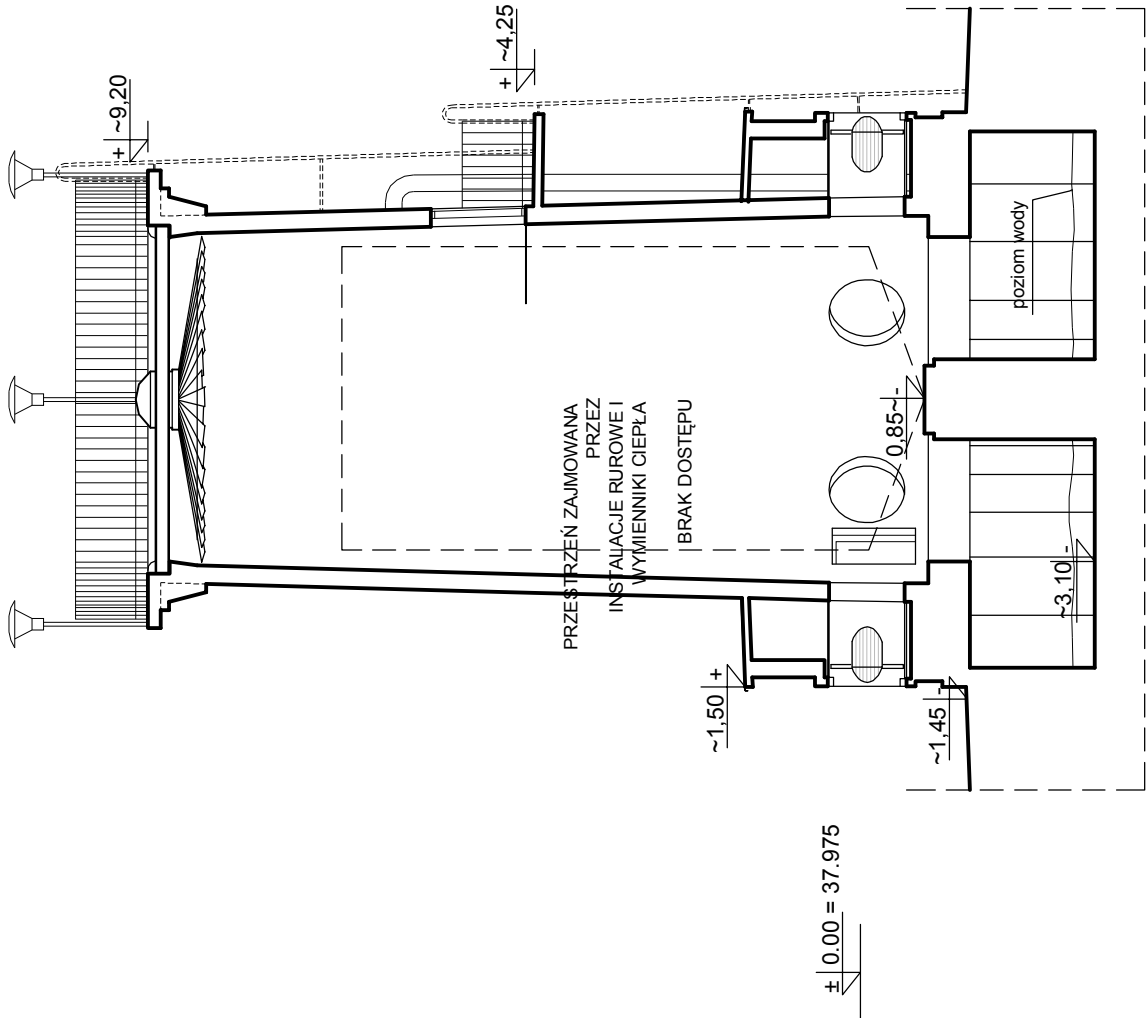
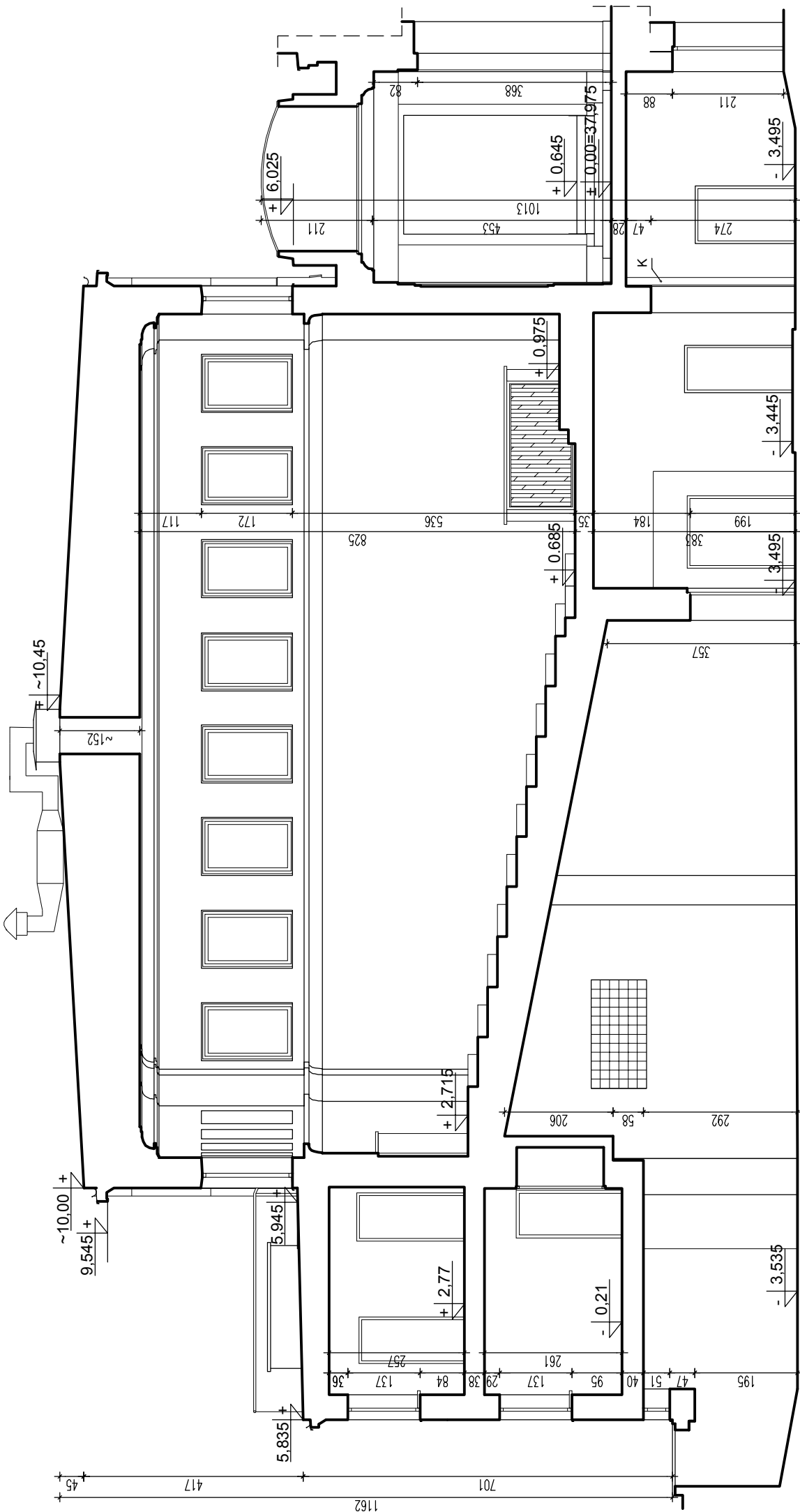

PRZEKRÓJ D - D

PRZEKRÓJ E - E

PRZEKRÓJ F - F

	KAPRINT DOKUMENTACJE ARCHYTEKTONICZNO - BUDOWLANE 04-551 Warszawa, ul. Starego Doktora 2 m 94 tel.kom.: 0-509-928-098, e-mail: biuro@kaprint.com.pl	
	OBIEKT: Gmach Instytutu Techniki Ciepłej Politechniki Warszawskiej przy ul. Nowowiejskiej 21/25 w Warszawie	
OPRACOWANIE: Inwentaryzacja wielobranżowa Gmachu Instytutu Techniki Ciepłej Politechniki Warszawskiej przy ul. Nowowiejskiej 21/25 w Warszawie		Nr rysunku: A-10
TEMAT RYSUNKU: PRZEKROJE D-D E-E F-F PRZEZ AULĘ, CHŁODNIĘ KOMIN. I PRAC. RTG		Skala: 1:100
BRANŻA: ARCHITEKTURA		Plik: RYS. A-10
AUTORZY OPRACOWANIA: mgr inż. arch. Dorota Śliwińska mgr inż. Jadwiga Rembiewska mgr inż. Bożena Rojewska techn. Anita Kaproń Tadeusz Rojewski Janusz Kaproń		Data: 11.2014 r.